



Manual

CMS

für

www.autohaus-wasmer.de/htm/autos.php

INHALTSVERZEICHNIS

1	EINLEITUNG	3
2	LOGIN	3
3	ANWAHL: DATENSATZ ZUFÜGEN	5
4	ANWAHL: DATENSATZ ABÄNDERN	7
4.1	auswahl	7
4.2	ändern	8
4.3	bestätigen	8
5	DATENSATZ LÖSCHEN	9
5.1	auswählen	9
5.2	löschen	10

1 EINLEITUNG

Über den Zugang

www.....autohaus-wasmer.de

ist es nach Eingabe der Zugangsdaten möglich über einen Webbrowser ganz einfach die Seite www.autohaus-wasmer.de/htm/autos.php zu aktualisieren. Bilder hoch laden und zu weißen oder Texte aufnehmen, verändern oder löschen.

In der folgenden kurzen Anleitung werden die einzelnen Möglichkeiten kurz erklärt.

Es ist wichtig eine Seite zu Pflegen und immer wieder Änderungen vorzunehmen. Es gibt durchaus intelligente Suchmaschinen, die das mitbekommen und die Seite dem entsprechend im Ranking nach vorne schieben.

2 LOGIN

Durch die Eingabe von www.....autohaus-wasmer.de in das Adressfeld des Browsers öffnet sich folgende Seite (Abb: cms_1).

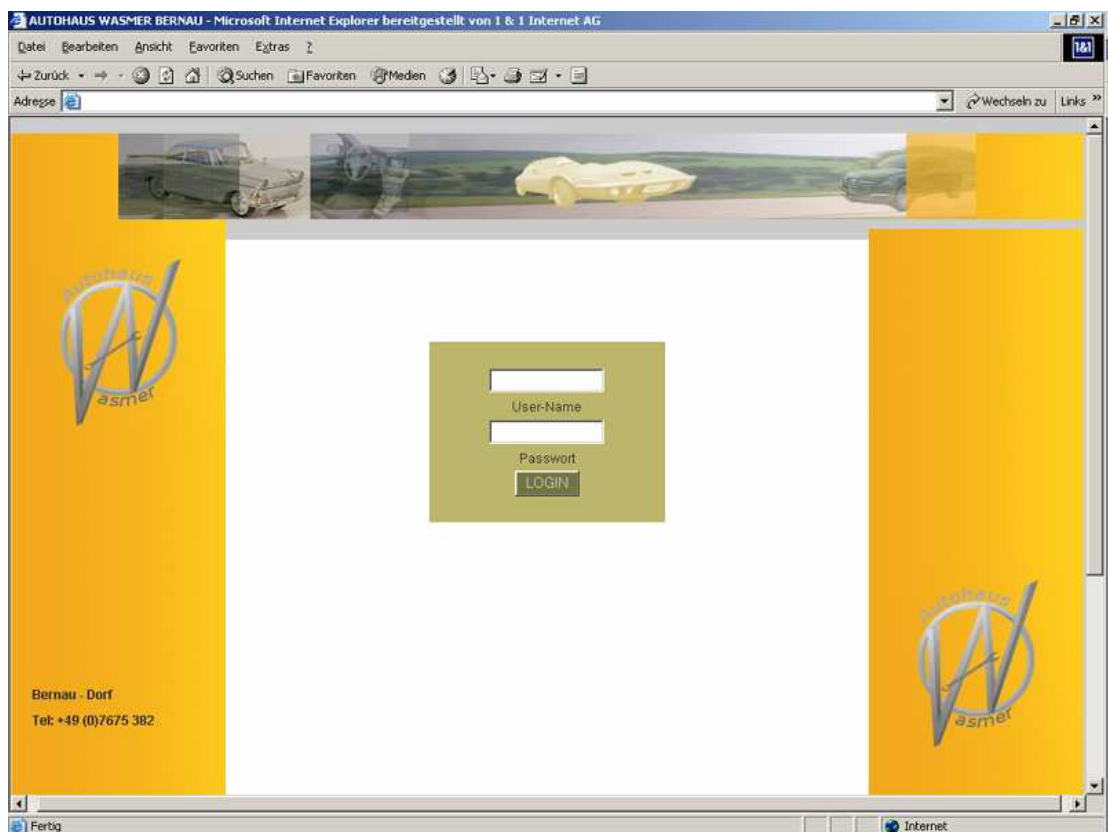

(Abb: cms_1)

Nach der Eingabe von **xxxxxx** in User-Name und **xxxxxx** im Passwortfeld bitte den *Login-Button* betätigen. Nach erfolgreichem Einloggen öffnet sich das nächste Fenster (Abb: cms_2).

Der gesamte Ablauf unterliegt einer Zeitsteuerung. D.h.: wenn innerhalb von 5 Min. keine Eingabe vorgenommen wird, wird der Vorgang beendet und man muss sich neu einloggen.

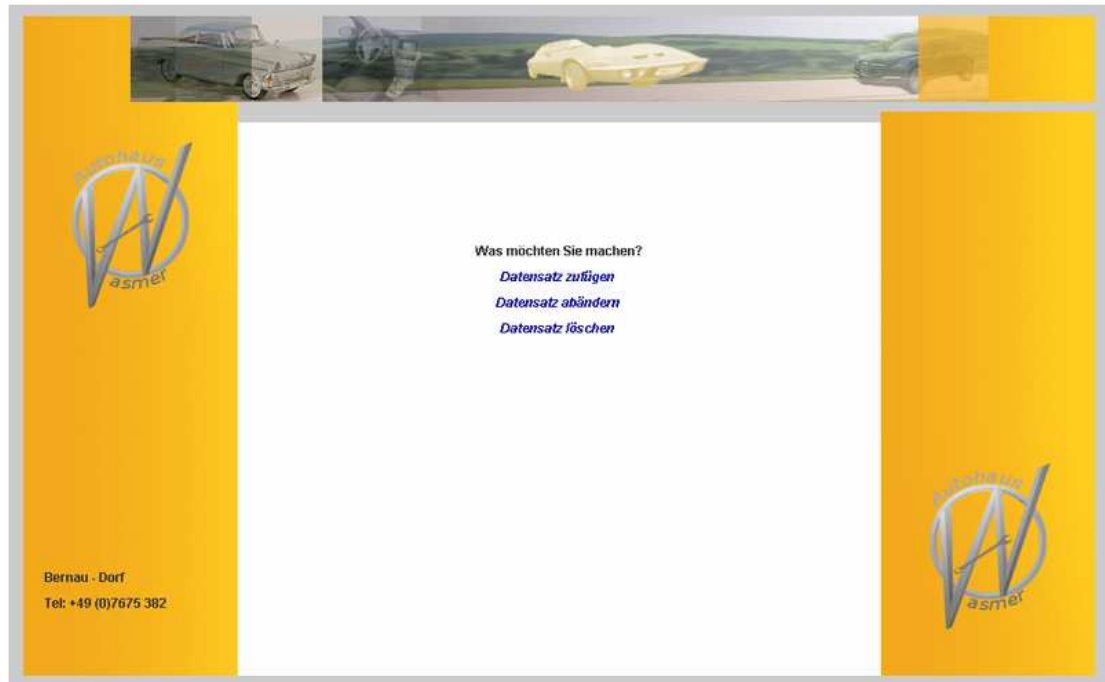

(Abb: cms_2)

es stehen folgende Möglichkeiten zur Verfügung:

- Datensatz hinzufügen
- Datensatz abändern
- Datensatz löschen

3 ANWAHL: DATENSATZ ZUFÜGEN

Es öffnet sich das Fenster (siehe Abb: cms_3) zur Eingabe der Daten.

(Abb: cms_3)

Alle mit * gekennzeichneten Felder sind Pflichtfelder. Erst nachdem eine Eintragung darin vorgenommen wurde geht es weiter.

Für das Hochladen der Bilder ist zu beachten:

- **die kleinen Bilder dürfen nicht breiter als 150 Pixel sein!**
- **die großen Bilder dürfen nicht breiter als 600 Pixel werden!**

Da es sonst zu einer fehlerhaften Darstellung des Seitenlayouts kommt.

Die hoch zu ladenden Bilder müssen im **gif** oder **jpg** – Format sein!!

Mittels des *Durchsuchen*-Button öffnet sich das Auswahlfenster (Abb: cms_4).

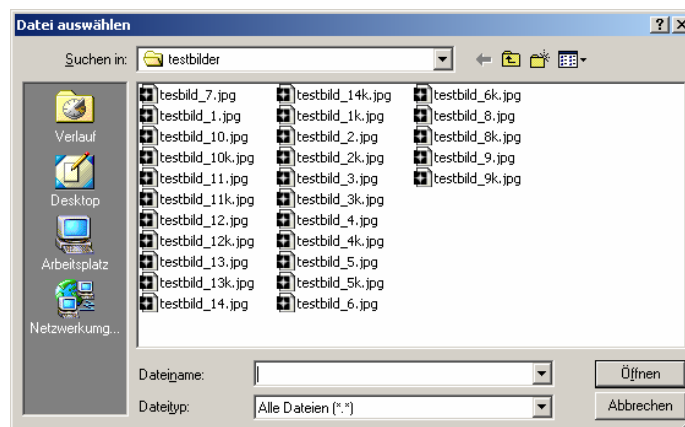

(Abb: cms_4)

über diese sich die gewünschten Dateien (*.jpg* oder *.gif*) ausgewählt werden können.

Durch Übernehmen werden die Daten in eine Datenbank geschrieben und die Bilddateien auf den Server geladen. Sie sind ab diesem Moment unter www.autohaus-wasmer.de/htm/autos.php zu sehen.

Wenn einer der ausgewählten Bildnamen schon auf dem Server existiert kommt es zu einer Fehlermeldung. Dieser File muss umbenannt werden und der Upload anschließend über **Daten abändern** noch einmal durchgeführt werden.

Hat es geklappt kommt das Bestätigungsfenster (siehe Abb: cms_5)

Es wurden folgende Einträge in die Datenbank übernommen.

Marke:	neues
Fahrzeugtyp:	modell
EZL:	4007
Km-Stand:	567
Ps / Kw:	223
TÜV / ASU	neues
Farbe:	gelb
Sonderausstattung:	Hupe Schiebedach Sitzheizung
Preis:	6789098
1.) Bild 1:	testbild_4k.jpg
2.) Bild 1 gr.:	testbild_4.jpg
3.) Bild 2:	testbild_8k.jpg
4.) Bild 2 gr.:	testbild_8.jpg
5.) Bild 3:	testbild_5k.jpg
6.) Bild 3 gr.:	testbild_5.jpg
7.) Bild 4:	testbild_2k.jpg
8.) Bild 4gr.:	testbild_2.jpg

neuen Datensatz auswählen

Datensatz eingeben Datensatz löschen

Bernau - Dorf
Tel: +49 (0)7675 382

(Abb: cms_5)

4 ANWAHL: DATENSATZ ABÄNDERN

4.1 AUSWAHL

Es öffnet sich eine Seite (siehe Abb: cms_6) die alle Datensätze die in der Datenbank stehen anzeigt. Mittels des *Radio* -Buttons lässt sich dort nur ein Datensatz auswählen.

Marke	Typ	EZL	km
PS	TÜV	Farbe	Preis
Bild 1 kl	Bild 2 kl	Bild 3 kl	Bild 4 kl
Bild 1 gr	Bild 2 gr	Bild 3 gr	Bild 4 gr
Text			
<input type="radio"/> mopilomoto	elbenzino	12.januar	456
2234	234567746589	nixmehr	3456,78
testbild_4k.jpg			
testbild_4.jpg			
<input type="radio"/> la cotscha	dabidähn	1307	40
0,7	nie	schmuzig	nix verdaufen
testbild_1k.jpg			
testbild_1.jpg	testbild_7.jpg		
alles was man wirklich nicht brauchen könnte			
<input checked="" type="radio"/> neues	modell	4007	567
223	970880	gelb	6789098
testbild_9k.jpg	testbild_8k.jpg	testbild_5k.jpg	testbild_2k.jpg
testbild_9.jpg	testbild_8.jpg	testbild_5.jpg	testbild_2.jpg
alles			

(Abb: cms_6)

4.2 ÄNDERN

Mittels des *Datensatz ändern* – Buttons öffnet sich die Seite (siehe Abb: cms_7) zum Ändern der einzelnen Einträge.

Es werden nur die bestehenden Datensätze der Texteingaben angezeigt. Sollen die ursprünglichen Bildzuweisungen beibehalten werden, so ist da **keine Änderung nötig!** Die alten Datenbankeinträge werden nur dann überschrieben wenn neue Bildpfade, -namen zugewiesen werden.

Die mit dem * gekennzeichneten Felder sind Pflichtfelder.

Marke*	<input type="text" value="neues"/>
Fahrzeugtyp*	<input type="text" value="modell"/>
EZL*	<input type="text" value="4007"/>
KM-Stand*	<input type="text" value="567"/>
PS / KW*	<input type="text" value="223"/>
TÜV / ASU*	<input type="text" value="970860"/>
Farbe*	<input type="text" value="gelb"/>
Sonderausstattung:	<input type="text" value="Hupe
Schiebedach
sitzheizung"/>
Preis*	<input type="text" value="6789098"/>

Die kleinen Bilder dürfen nur 150px breit sein!

Bild 1 klein:

Die großen Bilder dürfen nur 600px breit sein!

Bild 1 groß:

Bild 2 klein:

Bild 2 groß:

Bild 3 klein:

Bild 3 groß:

Bild 4 klein:

Bild 4 groß:

(Abb: cms_7)

4.3 BESTÄTIGEN

Durch *Übernehmen* werden die Daten in der Datenbank überschrieben und geänderte oder neue Bilddateien auf den Server geladen. Wenn keine Fehlermeldung kommt geht das Bestätigungsfenster (siehe Abb: cms_5) auf und die Änderungen sind sofort auf der Webpräsenz unter www.autohaus-wasmer.de/htm/autos.php zu sehen.

5 DATENSATZ LÖSCHEN

5.1 AUSWÄHLEN

Es öffnet sich eine Seite (siehe Abb: cms_8) die alle Datensätze die in der Datenbank stehen anzeigt. Mittels des *Radio* -Buttons lässt sich darauf nur ein Datensatz auswählen.

The screenshot shows a web interface with a yellow background and a logo on the left. At the top, there are four small images of cars. Below them is a table with columns for 'Marke', 'Typ', 'EZL', and 'km'. The table contains three rows of data, each with a radio button in the first column. Below the table, there are buttons for 'Datensatz löschen', 'Datensätze eingeben', and 'Datensätze ändern'.

Marke	Typ	EZL	km
PS	TÜV	Farbe	Preis
Bild 1 kl	Bild 2 kl	Bild 3 kl	Bild 4 kl
Bild 1 gr	Bild 2 gr	Bild 3 gr	Bild 4 gr
Text			
<input type="radio"/>	mopilotoro	elbenzino	12 januar
	22/34	234567/46589	nixmehr
	testbild_4k.jpg		456
	testbild_4.jpg		3456,78
<input type="radio"/>	la cotscha	dabidähn	1307
	0,7	nie	schmuzig
	testbild_1k.jpg		40
	testbild_1.jpg	testbild_7.jpg	nix verdaufen
alles was man wirklich nicht brauchen könnte			
<input checked="" type="radio"/>	neues	modell	4007
	223	970980	gelb
	testbild_4k.jpg	testbild_8k.jpg	6789098
	testbild_4.jpg	testbild_8.jpg	testbild_5k.jpg
			testbild_2k.jpg
			testbild_5.jpg
			testbild_2.jpg
Hupe Schiebedach Sitzheizung			

(Abb: cms_8)

5.2 LÖSCHEN

Das Betätigen des *Datensatz löschen* -Buttons öffnet eine weitere Seite (siehe Abb: cms_9), die den ausgewählten Datensatz zeigt und fragt, ob dieser wirklich gelöscht werden soll.

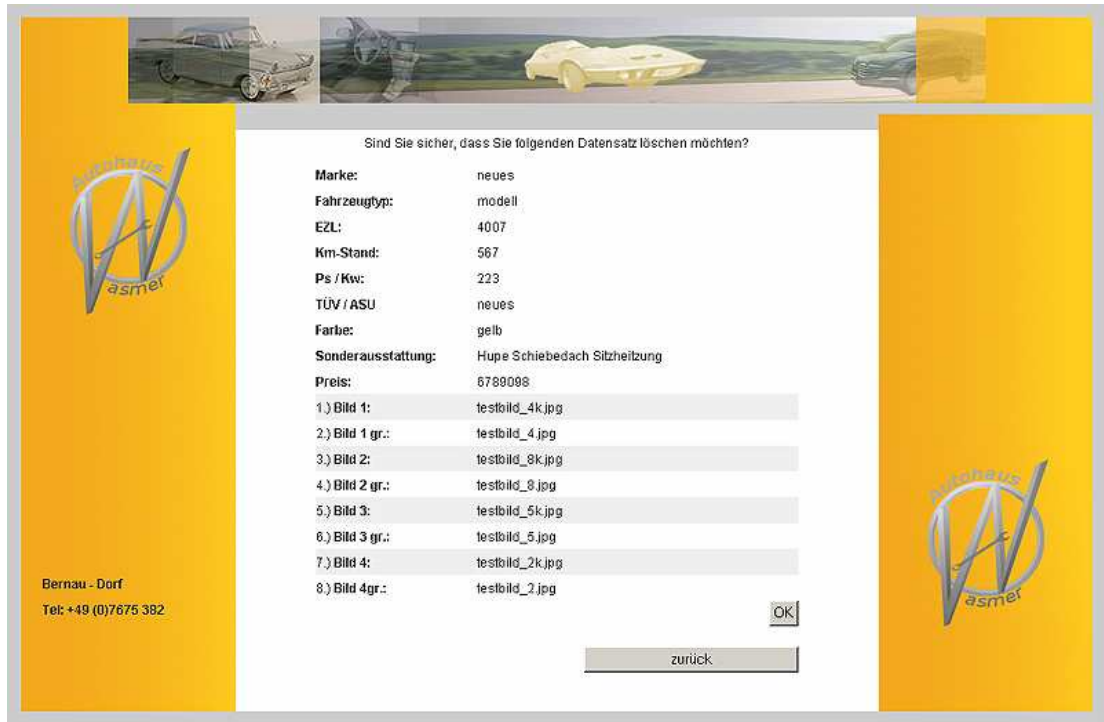

(Abb: cms_9)

Mit den *OK* -Button wird der Datensatz aus der Datenbank entfernt und es öffnet sich ein neues Fenster (siehe Abb: cms_10).



(Abb: cms_10)